

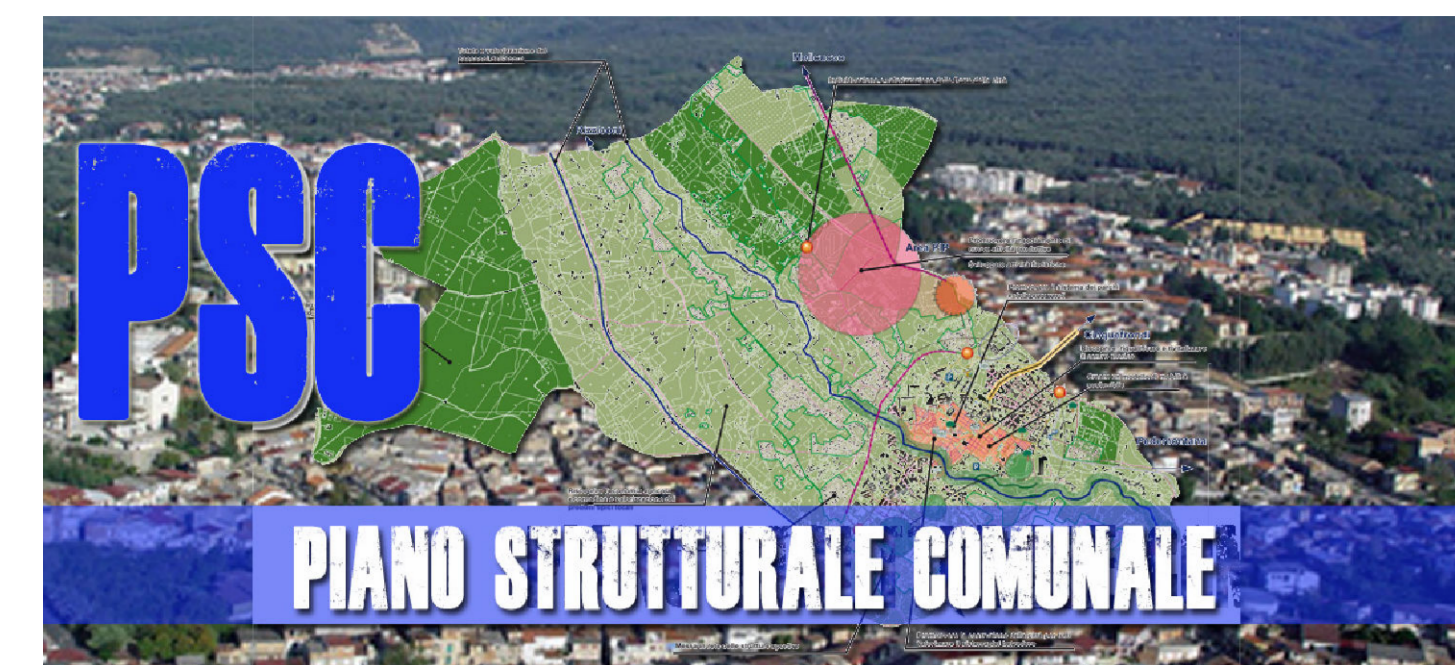

# COMUNE DI POLISTENA

Città Metropolitana di Reggio Calabria



Progettista  
**Arch. Domenico Sidari**  
Capo Ripartizione Urbanistica  
Responsabile Ufficio del Piano

Il Sindaco  
**Dr. Michele Tripodi**

## ELABORATI DI PIANO

Elaborato: **DCT - Classificazione del Territorio Comunale**

Novembre 2010 Ufficio del Piano

Esperti  
Arch. Michele Ferrazzo  
Geom. Luigi Borsese  
Sig. Giuseppe Avati

Esperti  
Arch. Maria Grazia Buffon  
Arch. Angelo Chiaro  
Ing. Domenico Cuzzola  
Arch. Tatiana Fondacaro  
Plan.Ter. Fabiana Nassso

Componente Geologica  
Geol. Giuseppe Mandaglio  
Geol. Luigi Carbone  
Geol. Michele Mandaglio

Componente Agronomica  
Agr. Massimiliano Figliuzzi

## Comune di Polistena

Città Metropolitana di Reggio Calabria

### DCT - Classificazione del Territorio Comunale

Scala: 1:5.000

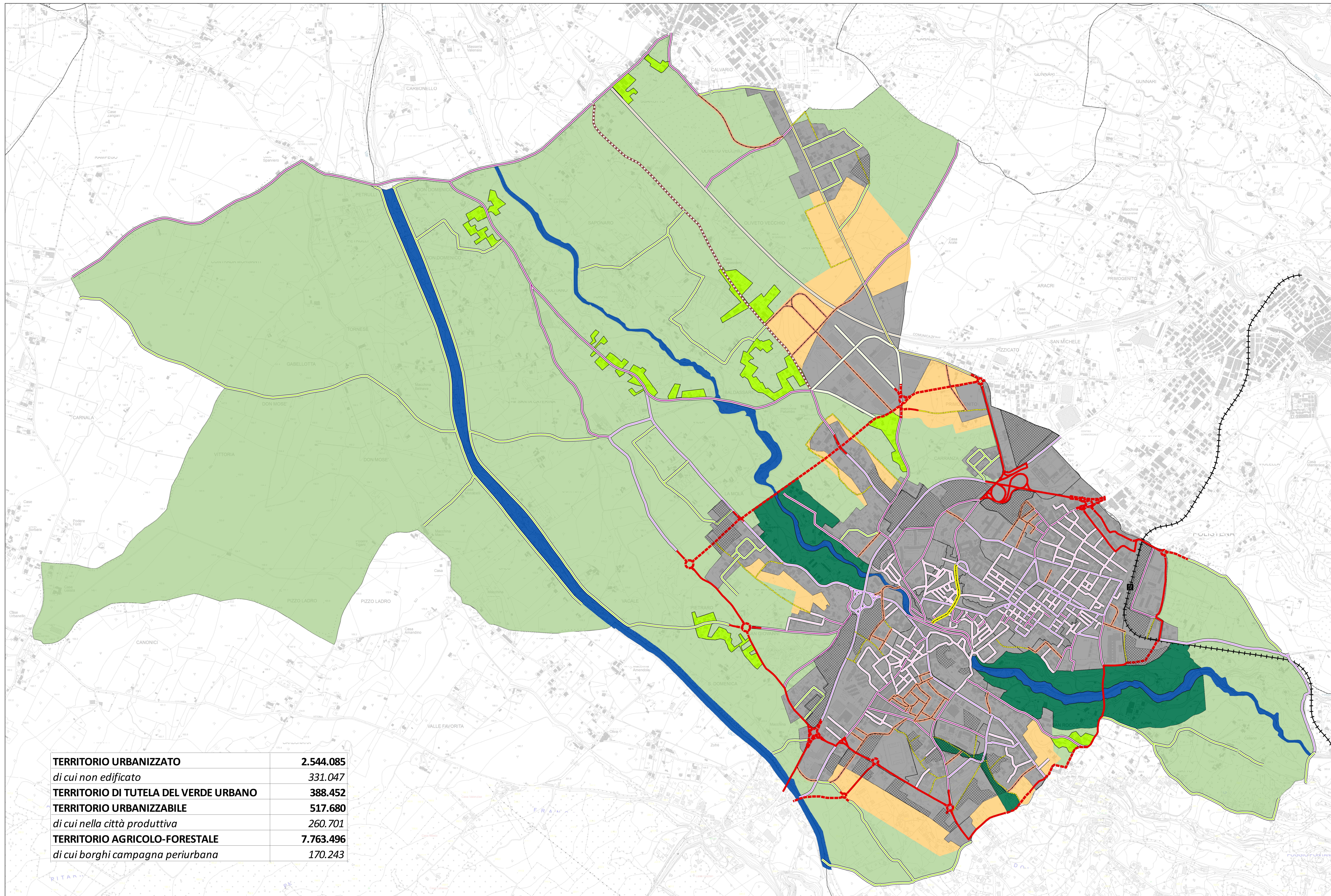

### Legenda

- TU - Territorio Urbanizzato
- Territorio urbanizzato non edificato e vuoti urbani
- TU-TTV - Territorio Urbanizzato - Ambito di tutela del verde
- TAF - Territorio Agricolo - Forestale
- TAF - Territorio Agricolo - Forestale - Borghi della campagna periurbana
- TDU - Territorio Urbanizzabile

- #### Infrastrutture viarie esistenti
- Rete primaria
  - Rete Principale
  - Rete Secondaria
  - Rete stradale locale
  - Rete Extraurbana
  - Rete viaria zona Industriale
  - Viabilità esistente da adeguare
  - Viabilità esistente da potenziare

- #### Infrastrutture viarie di progetto
- RING - Strade esistenti da adeguare
  - RING - Strade di progetto
  - Strade di progetto per chiusura maglie urbane
  - Strade di progetto

- #### Infrastruttura ferroviaria
- Rete ferroviaria regionale - Lineataurense delle Ferrovie della Calabria (sospesa dal 2011)

- Corridoi Ecologici

<b>TERRITORIO URBANIZZATO</b>	<b>2.544.085</b>
<i>di cui non edificato</i>	<i>331.047</i>
<b>TERRITORIO DI TUTELA DEL VERDE URBANO</b>	<b>388.452</b>
<b>TERRITORIO URBANIZZABILE</b>	<b>517.680</b>
<i>di cui nella città produttiva</i>	<i>260.701</i>
<b>TERRITORIO AGRICOLO-FORESTALE</b>	<b>7.763.496</b>
<i>di cui borghi campagna periurbana</i>	<i>170.243</i>